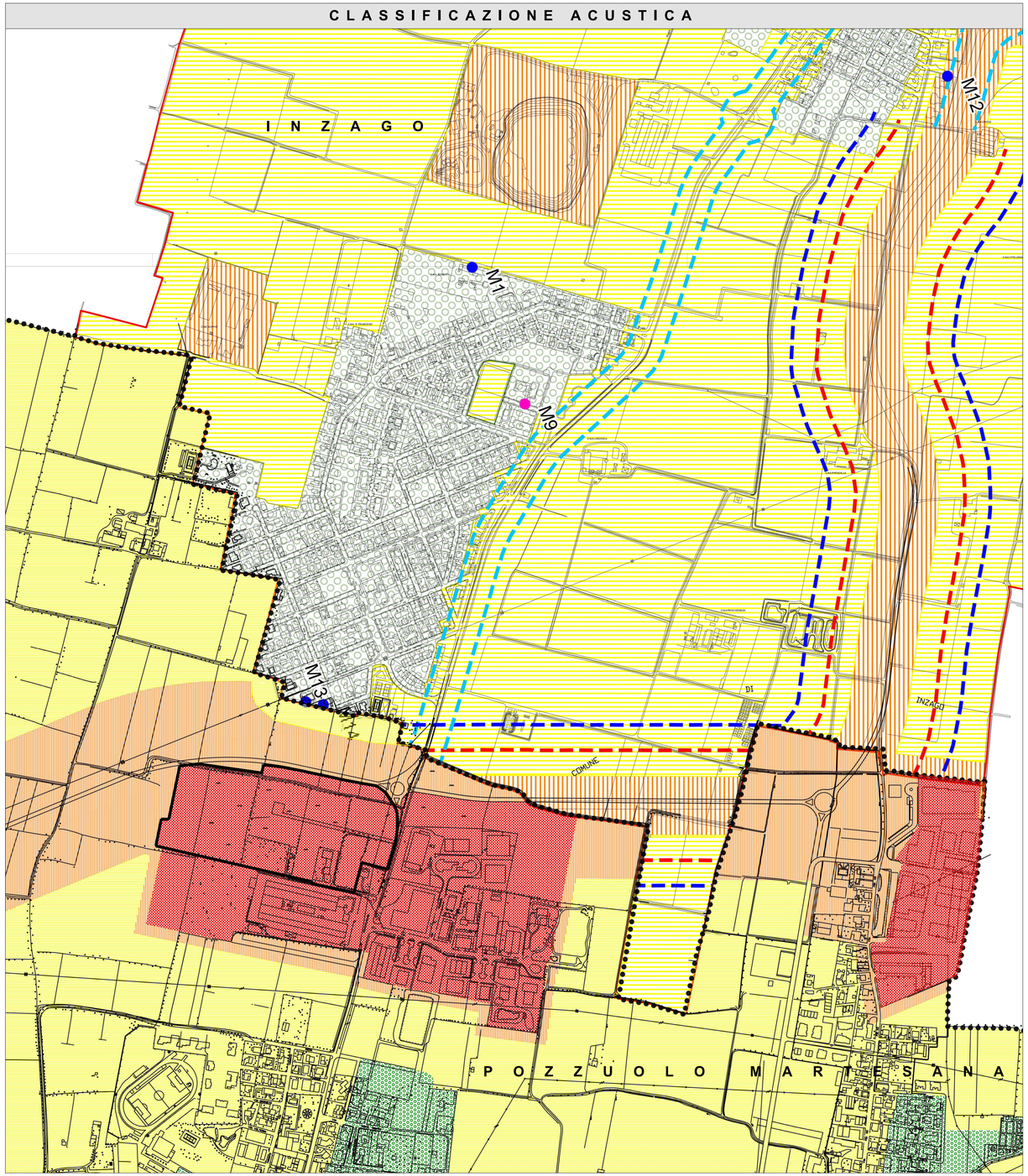

COMUNE DI POZZUOLO MARTESANA - CLASSIFICAZIONE ACUSTICA - Stralcio Tav.02_ZONIZZAZIONE ACUSTICA _Scala 1:5000

COMUNE DI INZAGO - CLASSIFICAZIONE ACUSTICA - Stralcio Tav.01 ZONIZZAZIONE ACUSTICA _Scala 1:5000

LEGENDA

Fonometrie

- M1 fonometria di tipo spot
- M2 fonometria sul lungo periodo (24 ore e oltre)

Fasce stradali

- fascia A, strada di tipo Cb
- fascia B, strada di tipo Cb
- fascia unica, strada di tipo F

Classi

- Classe I "Aree particolarmente protette"
- Classe II "Aree prevalentemente residenziali"
- Classe III "Aree di tipo misto"
- Classe IV "Aree di intensa attività umana"
- Classe V "Aree prevalentemente industriali"
- Classe VI "Aree esclusivamente industriali"

Limiti massimi in dB(A) - D.P.C.M. 14.11.1997

CLASSE	Limiti di immissione		Limiti di emissione	
	diurno	notturno	diurno	notturno
I	**50**	**40**	**45**	**35**
II	**55**	**45**	**50**	**40**
III	**60**	**50**	**55**	**45**
IV	**65**	**55**	**60**	**50**
V	**70**	**60**	**65**	**55**
VI	**70**	**70**	**65**	**65**

LEGENDA (D.G.R. 12 luglio 2002 n. 7/ 776)

VALORI LIMITE DI IMMISSIONE - Leq in dB(A)

Classi di destinazione d'uso del territorio		Tempi di riferimento diurno (06.00 - 22.00)	Tempi di riferimento notturno (22.00 - 06.00)
I	Aree particolaremente protette	50	40
II	Aree prevalentemente residenziali	55	45
III	Aree di tipo misto	60	50
IV	Aree di intensa attività umana	65	55
V	Aree prevalentemente industriali	70	60
VI	Aree esclusivamente industriali	70	70

LEGENDA

Perimetro del Piano Attuativo confermato con convenzione urbanistica stipulata in data 01/10/2019 repertorio n. 46.315 e raccolta n. 21.262 e aree oggetto della presente richiesta

REV.	DATA	OGGETTO DELLA MODIFICA	DIS.	VER.	APP.

COMMITTENTE:

PROLOGIS®

PROLOGIS ITALY II REIF - FIA gestito da Prologis Management II S.à.r.l.

Sede Legale: Via Marina 6 - 20121 Milano (MI)
CF/P.IVA 09244750965
pec: prologismanagementiisarl@legalmail.it
Legale Rappresentante: Innocenti Sandro

PROGETTO:

COMUNE DI POZZUOLO MARTESANA

PROVINCIA DI MILANO

Proposta di Variante al Piano Attuativo denominato "Variante di Piano Attuativo per l'attuazione del Piano di Lottizzazione produttivo - artigianale denominato PAV 4 quale ambito della Citta' da Consolidare produttiva, artigianale industriale del vigente Piano delle Regole – Ambito ARU 3 e Ambito della Città Consolidata produttivi artigianali-industriali"

presso strada 103 dir – Nuova Cassanese di cui alla Convenzione Urbanistica stipulata in data 01 ottobre 2019 rep. n. 46.315 racc n. 21.262 nel comune di Pozzuolo Martesana in Variante al Piano delle Regole del P.G.T. vigente – specificazione delle NTA

PROGETTISTI:

XBT engineering construction

XBT srl Sede Legale C.so XXIII Marzo, 91 - 28100 NOVARA P.I. e C.F. 02515220035

Geom. Salvatore Ragona
Iscrizione n. 2785 all'Albo dei Geometri della provincia di Novara
Corso XXIII Marzo 91 - 28100 Novara
Mobile: +39 348 5256 968
Phone +39 0321860168
e-mail pec: salvatore.ragona@geopec.it
e-mail: sragona@sragona.com

Arch. Angelica Bocchio Ramazio
Iscrizione n. 1403 all'Ordine degli Architetti, Paesaggisti e Pianificatori della provincia di Novara
Via Roma 4 - 28075 Grignasco (NO)
Mobile: +39 340 8208685
Phone +39 0321860168
e-mail pec: angelica.bocchioramazio@archiworldpec.it
e-mail: abocchio@xbtsrl.com

TITOLO ELABORATO:

ESTRATTO DELLA CLASSIFICAZIONE ACUSTICA DEL TERRITORIO VIGENTE

DATA: __.06.2022

COMM.:

SCALA: 1: 5.000

TAVOLA N°: **03**