N
W E
S

0 112.5 225 450
Metri

LEGENDA

Confine Comunale - Pozzuolo Martesana

INDAGINI

- Fontanile
- Fontanile interrato
- Pozzo ad uso idropotabile

IDROGRAFIA

- Reticolo Idrico Principale: Torrente Trobbia

RIM di competenza di privati

- a cielo aperto
- tombinato

RIM di competenza comunale

- a cielo aperto
- tombinato
- Lago di Bisentrate

INTERVENTI STRUTTURALI

INTERVENTI NON STRUTTURALI

RETE FOGNARIA - CAP HOLDING

- Cameretta d'ispezione
- Disoleatore
- Misuratore di portata
- Sfioratore
- Scaricatore di piena
- Impianto di sollevamento
- Scarico finale
- Trincea drenante - CAP Holding
- Vasca di laminazione
- Collettore consortile
- Rete acque bianche
- Rete acque nere
- Rete acque miste
- Rete acque miste in pressione
- Reticolo idrico intubato
- Rete acque sfiorate

VINCOLI

- Zona di rispetto

AREE VULNERABILI E DI POTENZIALE PERICOLO PER LA FALDA

- Aree di escavazione cessata
- Cava di prestito di ghiaia e sabbia a supporto dei fabbisogni di inerti per la realizzazione della TEEM
- ATEg20: ambito estrattivo "Cava Bisentrate"
- Aree cimiteriali
- Aree industriali rilevanti - alimentari
- Aree industriali rilevanti - elettronica/elettrauto
- Aree industriali rilevanti - metalmeccanica leggera

AMBITI DI TRASFORMAZIONE

- Ambiti di trasformazione per la crescita delle funzioni produttive: Tp3
- Ambiti di trasformazione della città storica: Tpr2; Tpr3; Tpr4; Tpr5; Tpr6; Tpr7; Tpr8
- Ambiti di trasformazione per la crescita delle funzioni residenziali: Tr1; Tr2; Tr3; Tr5; Tr6; Tr8
- Ambiti di trasformazione per la rilocalizzazione di funzioni esistenti: Trf1; Trf2; Trf3
- Ambiti di trasformazione polifunzionali: Trz1

Ambiti della città consolidata a volumetria controllata

- Ambiti di riqualificazione urbana: ARU1; ARU2; ARU3; ARU4
- Ambiti della città consolidata residenziali a volumetria controllata: CONS_3
- Ambiti della città da consolidare produttivi, artigianali e industriali soggetti a piano attuativo: PAV1
- Ambiti della città da consolidare soggetti a piano attuativo: PAV2; PAV3; PAV6; PAV8; PAV10
- Ambiti della città da consolidare di rilocalizzazione di funzioni esistenti: PAV7
- Ambiti della città da consolidare soggetti a piano di recupero: PAV5; PAV11; PAV12

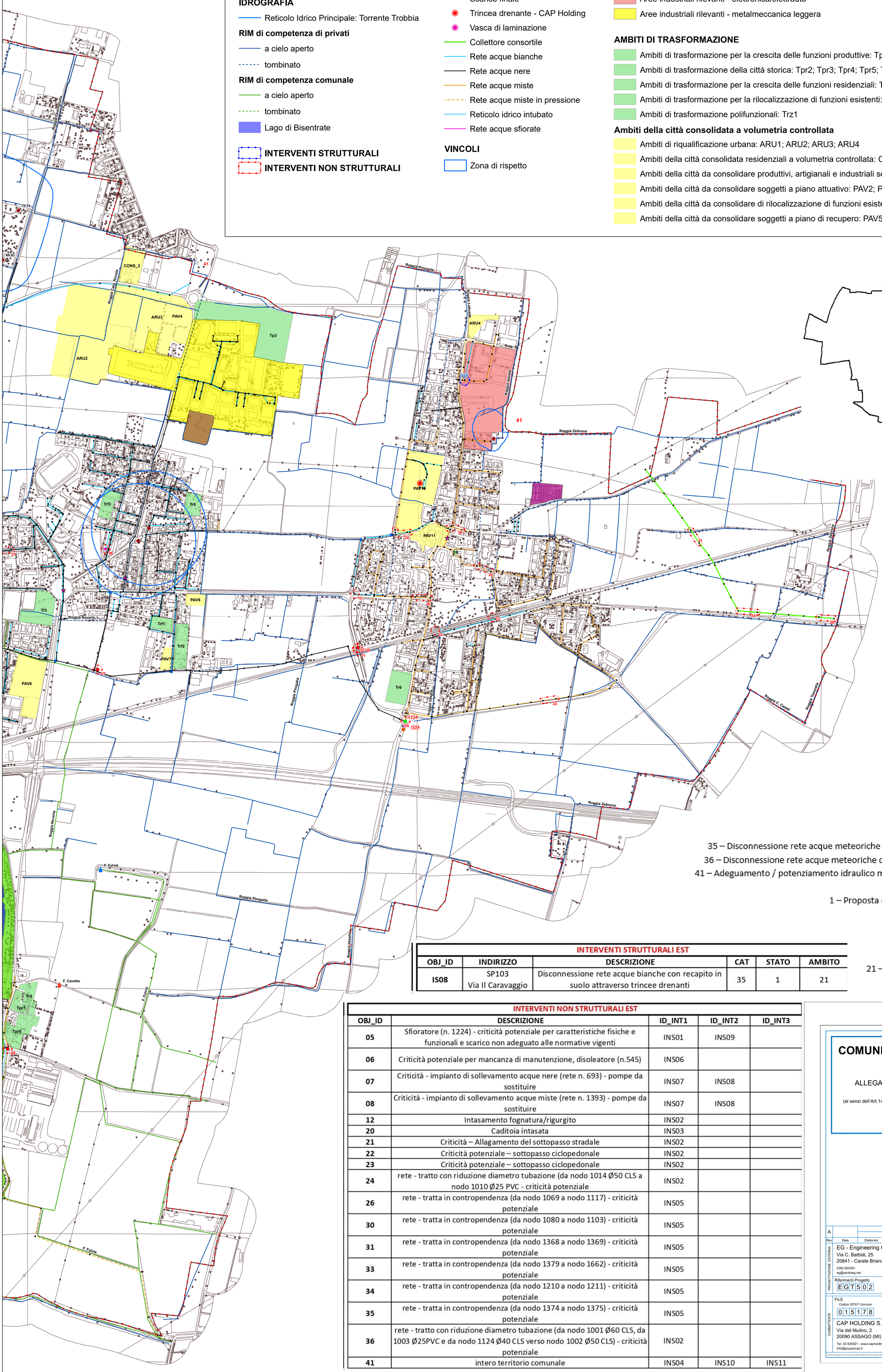

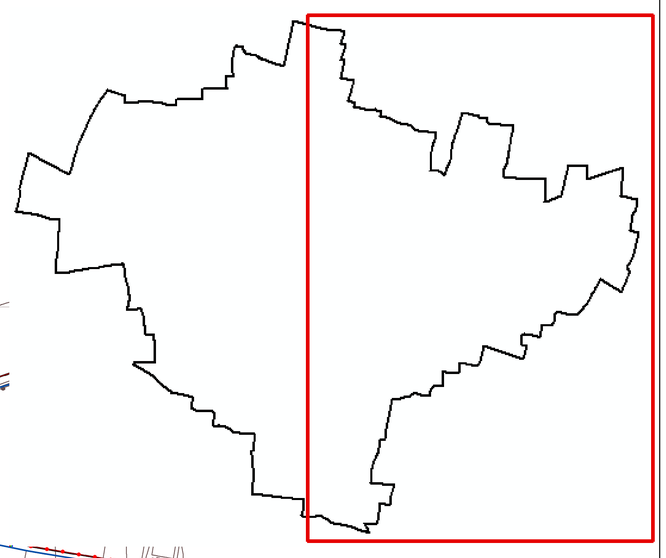

INTERVENTI STRUTTURALI

CATEGORIA

11 – Laminazione con strutture superficiali
35 – Disconnessione rete acque meteoriche con recapito in suolo mediate trincee drenanti
36 – Disconnessione rete acque meteoriche con recapito in suolo mediate pozzi disperdenti
41 – Adeguamento / potenziamento idraulico mediante posa/rifacimento tubazioni/supertubi

STATO

1 – Proposta del documento semplificato di rischio idraulico
2 – A piano investimenti ente gestore
95 – Altro

AMBITO

11 – Reticolo idrografico principale
21 – Reticolo di drenaggio urbano, reti meteoriche
22 – Reticolo di drenaggio urbano, fognatura

INTERVENTI STRUTTURALI EST

OBJ_ID	INDIRIZZO	DESCRIZIONE	CAT	STATO	AMBITO
IS08	SP103 Via Il Caravaggio	Disconnessione rete acque bianche con recapito in suolo attraverso trincee drenanti	35	1	21

INTERVENTI NON STRUTTURALI EST

OBJ_ID	DESCRIZIONE	ID_INT1	ID_INT2	ID_INT3
05	Sfioratore (n. 1224) - criticità potenziale per caratteristiche fisiche e funzionali e scarico non adeguato alle normative vigenti	INS01	INS09	
06	Criticità potenziale per mancanza di manutenzione, disoleatore (n.545)	INS06		
07	Criticità - impianto di sollevamento acque nere (rete n. 693) - pompe da sostituire	INS07	INS08	
08	Criticità - impianto di sollevamento acque miste (rete n. 1393) - pompe da sostituire	INS07	INS08	
12	Intasamento fognatura/rigurgito	INS02		
20	Caditoia intasata	INS03		
21	Criticità – Allagamento del sottopasso stradale	INS02		
22	Criticità potenziale – sottopasso ciclopedonale	INS02		
23	Criticità potenziale – sottopasso ciclopedonale	INS02		
24	rete - tratto con riduzione diametro tubazione (da nodo 1014 Ø50 CLS a nodo 1010 Ø25 PVC - criticità potenziale	INS02		
26	rete - tratta in contropendenza (da nodo 1069 a nodo 1117) - criticità potenziale	INS05		
30	rete - tratta in contropendenza (da nodo 1080 a nodo 1103) - criticità potenziale	INS05		
31	rete - tratta in contropendenza (da nodo 1368 a nodo 1369) - criticità potenziale	INS05		
33	rete - tratta in contropendenza (da nodo 1379 a nodo 1662) - criticità potenziale	INS05		
34	rete - tratta in contropendenza (da nodo 1210 a nodo 1211) - criticità potenziale	INS05		
35	rete - tratta in contropendenza (da nodo 1374 a nodo 1375) - criticità potenziale	INS05		
36	rete - tratto con riduzione diametro tubazione (da nodo 1001 Ø60 CLS, da 1003 Ø25PVC e da nodo 1124 Ø40 CLS verso nodo 1002 Ø50 CLS) - criticità potenziale	INS02		
41	intero territorio comunale	INS04	INS10	INS11

COMUNE DI POZZUOLO MARTESANA

ALLEGATO AL DOCUMENTO SEMPLIFICATO DEL RISCHIO IDRAULICO COMUNALE
(ai sensi dell'Art.14 comma 8 del Regolamento Regionale n.7/2017 e successive modifiche)

CARTA DEGLI INTERVENTI

Rev.	Data	Elaborato	Progettato	Autorizzato	Descrizione
A					Prima emissione

PROGETTAZIONE ESTERNA

EG - Engineering Geology
Via C. Battisti, 25
20841 - Carate Brianza (MB)
0362 800091
eg@studioeg.net

STUDIO ESTERNO
ENGINEERING GEOLOGY STUDIO ASSOCIATO
Via C. Battisti, 25 - 20841 CARATE BZA (MB)
C.F. e P.IVA 11682550154

Riferimenti Progetto: EGT502 | Anno: 2021 | Tavola N°: 3E | Rev.: A | Scala: 1:4500 | Tavola N°: 3E

COMMITTENTE

FILE

Codice ISTAT Comune	Tipo Intervento	Progetto/Preventivo	Numero	Anno	Tavola N°	Rev.
015178	---	PRL	DOCSEMP	21	3E	A

CAP HOLDING S.p.A
Via del Mulino, 2
20090 ASSAGO (MI)
Tel. 02 825021 - www.capholding.it
info@gruppocap.it

AUTORIZZATO
Area Tecnica:

Tavola N° 3E

GRUPPO CAP

Questo disegno è di nostra proprietà esclusiva ed è posto sotto tutela della legge, ne è proibita la riproduzione anche parziale e la cessione a terzi senza nostra autorizzazione scritta.