COMUNE DI POZZUOLO MARTESANA

ALLEGATO AL DOCUMENTO SEMPLIFICATO DEL RISCHIO IDRAULICO COMUNALE

(ai sensi dell'Art.14 comma 8 del Regolamento Regionale n.7/2017 e successive modifiche)

SINTESI DELLE CARATTERISTICHE GEOLOGICHE E IDROGEOLOGICHE

Rev	Data	Elaborato	Progettato	Autorizzato	Descrizione
A					Prima emissione

PROGETTAZIONE ESTERNA

EG - Engineering Geology
Via C. Battisti, 25
20841 - Carate Brianza (MB)
0362 800091
eg@studioeg.net

STUDIO ESTERNO
ENGINEERING GEOLOGY STUDIO ASSOCIATO
Via C. Battisti, 25 20048 CARATE B.ZA (MB)
C.F. e P.IVA 1168250150 4

Riferimenti Progetto	Anno	Tavola N°	Rev.	Scala	Tavola N°
EGT102	2021	1AW	A	1:4500	1AW

COMMITTENTE

Codice ISTAT Comune	Tipo Intervento	Progetto/Preventivo	Numero	Anno	Tavola N°	Rev.
015178	----	PRL	DOCSEMP	21	1AW	A

CAP HOLDING S.p.A
Via del Mulino, 2
20090 ASSAGO (MI)
Tel. 02 825021 - www.capholding.it
info@gruppocap.it

AUTORIZZATO
Area Tecnica:

Tavola N° 1AW

Questo disegno è di nostra proprietà esclusiva ed è posto sotto tutela della legge, ne è proibita la riproduzione anche parziale e la cessione a terzi senza nostra autorizzazione scritta.

LEGENDA

INDAGINI

- Piezometro
- Pozzetto esplorativo
- Gruppo di prove penetrometriche dinamiche con penetrometro Pagani
- Gruppo di prove penetrometriche dinamiche con penetrometri Deep Drill
- Allevamento
- Stoccaggio di idrocarburi: attività dismessa
- Benzinaio
- Fontanile
- Fontanile interrato
- Pozzo ad uso idropotabile

AREE VULNERABILI E DI POTENZIALE PERICOLO PER LA FALDA

- Aree di escavazione cessata
- Cava di prestito di ghiaia e sabbia a supporto dei fabbisogni di inerti per la realizzazione della TEEM
- ATEg20: ambito estrattivo "Cava Bisentrate"
- Aree cimiteriali
- Aree industriali rilevanti - alimentari
- Aree industriali rilevanti - elettronica/elettrauto
- Aree industriali rilevanti - metalmeccanica leggera

ELEMENTI GEOMORFOLOGICI LINEARI

- Traccia paleoalveo

IDROGRAFIA

- Reticolo Idrico Principale: Torrente Trobbia

RIM di competenza di privati

- a cielo aperto
- tombinato

RIM di competenza comunale

- a cielo aperto
- tombinato
- Lago di Bisentrate

SOGGIACENZA

- Soggiacenza

LITOLOGIA

- Alluvioni fluvioglaciali sabbiose e ghiaiose wurmiane: ghiaie poco gradate
- Alluvioni fluvioglaciali sabbiose e ghiaiose wurmiane: sabbie limose con ghiaia
- Media pianura idromorfa: ghiaie ben gradate con sabbia
- Media pianura idromorfa: sabbie poco gradate con limo
- Bassa pianura idromorfa: ghiaie ben gradate con sabbia

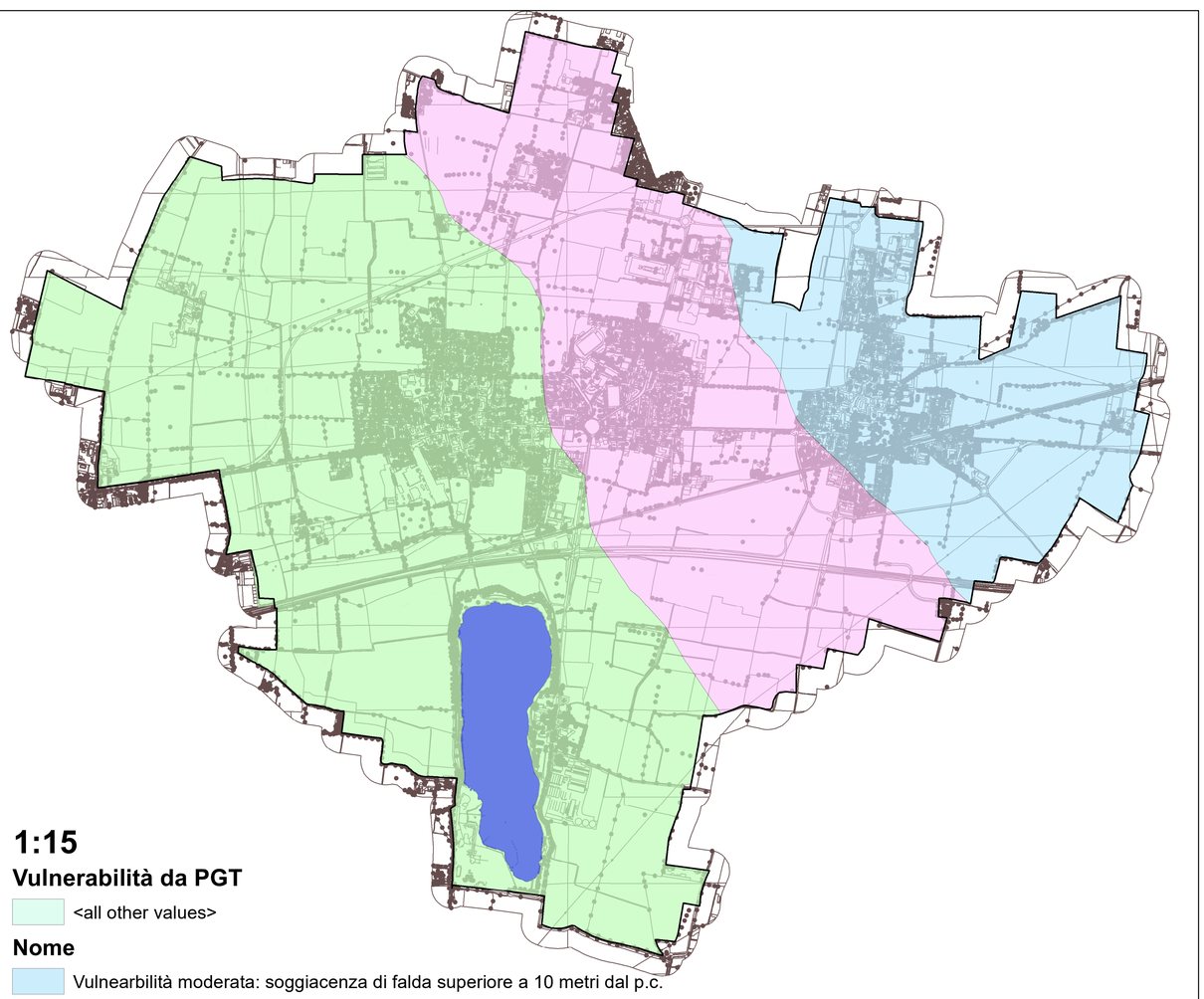

1:15

Vulnerabilità da PGT

- <all other values>

Nome
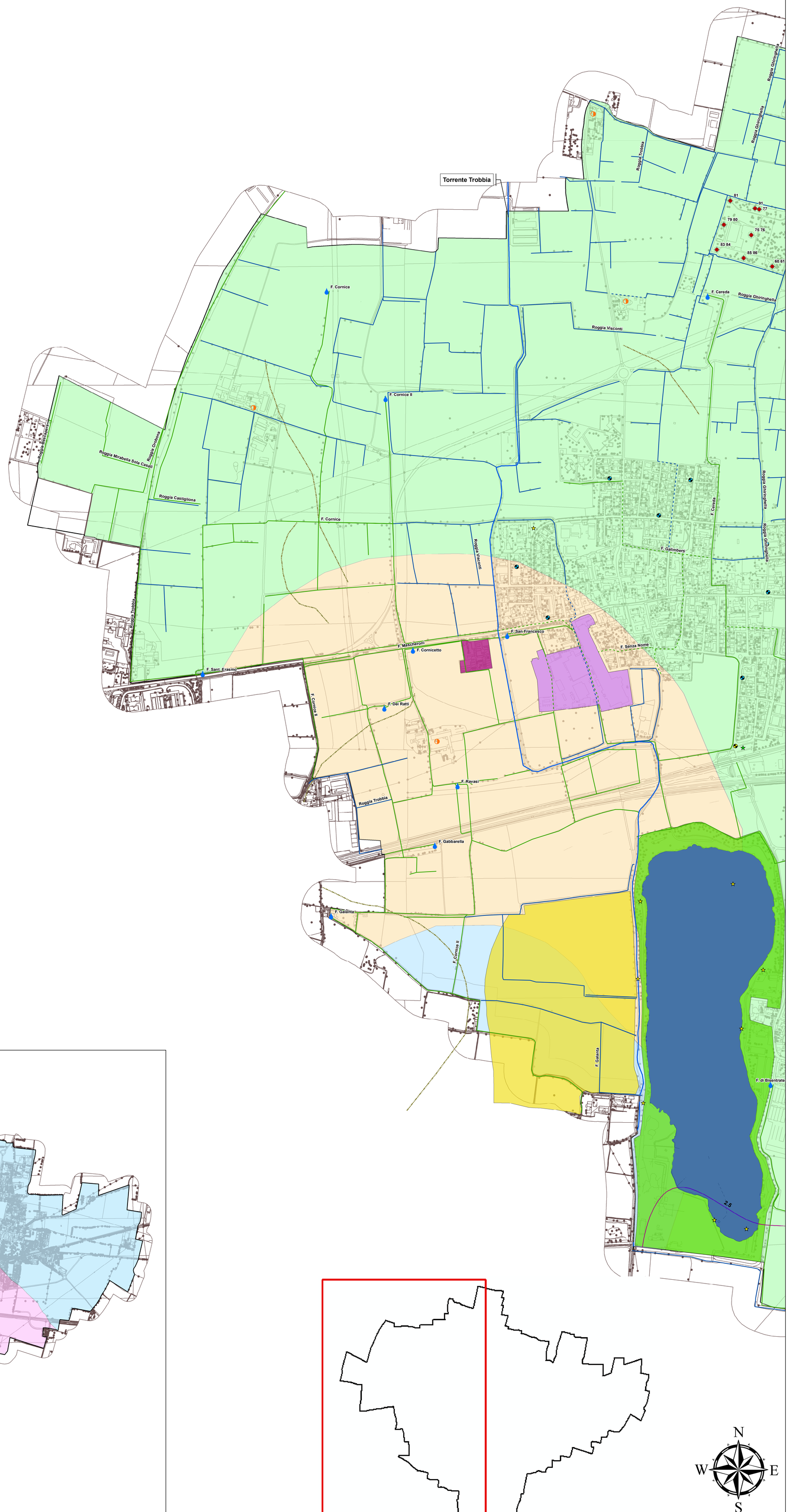
- Vulnearbilità moderata: soggiacenza di falda superiore a 10 metri dal p.c.
- Vulnearbilità elevata: soggiacenza di falda compresa tra 5 e 10 metri dal p.c.
- Vulnearbilità molto elevata: soggiacenza di falda compresa tra 0 e 5 metri dal p.c.