

CONDUCIBILITÀ

c1: 1.24E-01	1.53E-03
c2: 1.52E-03	1.32E-04
c3: 1.31E-04	1.10E-05

1:15

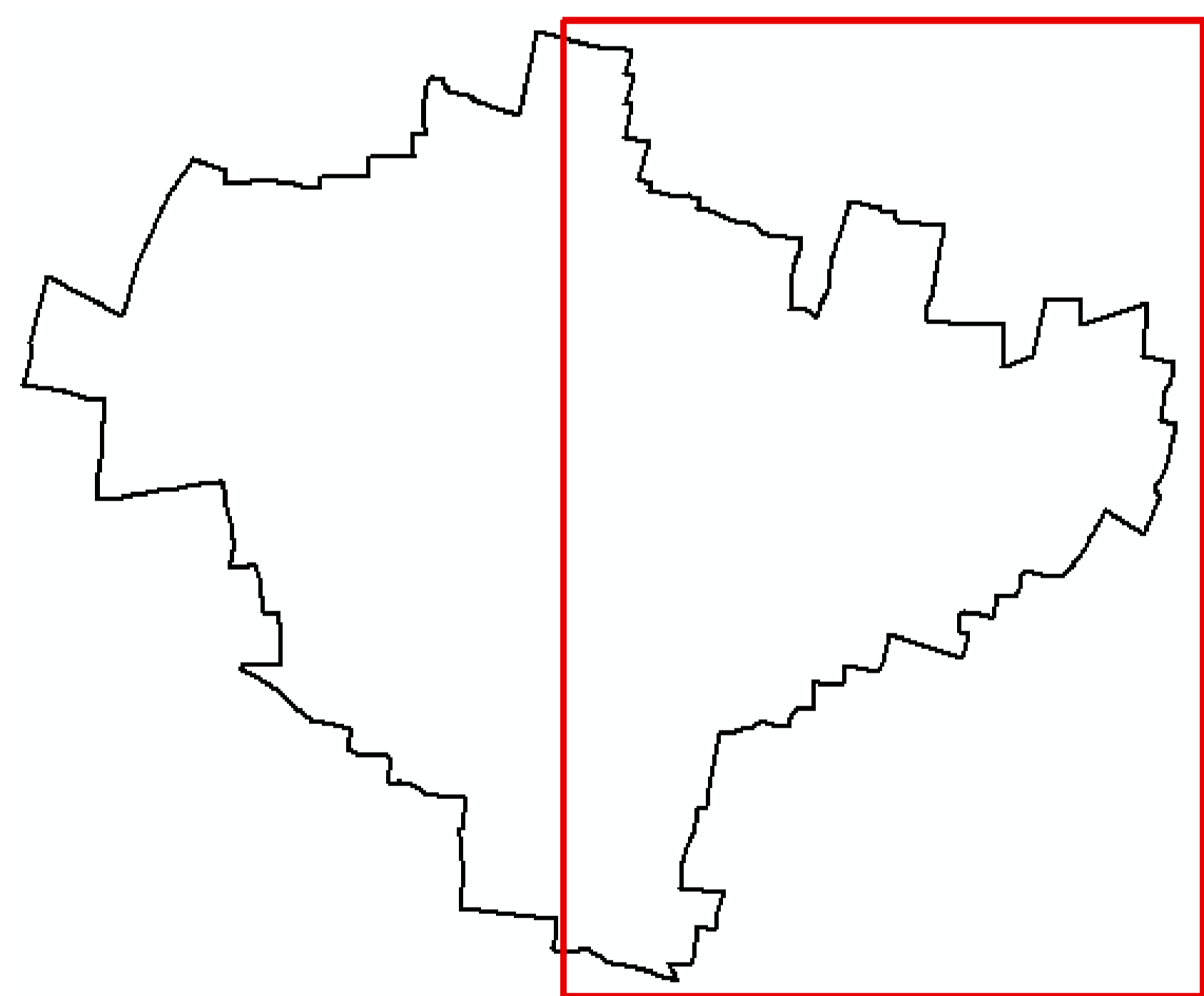
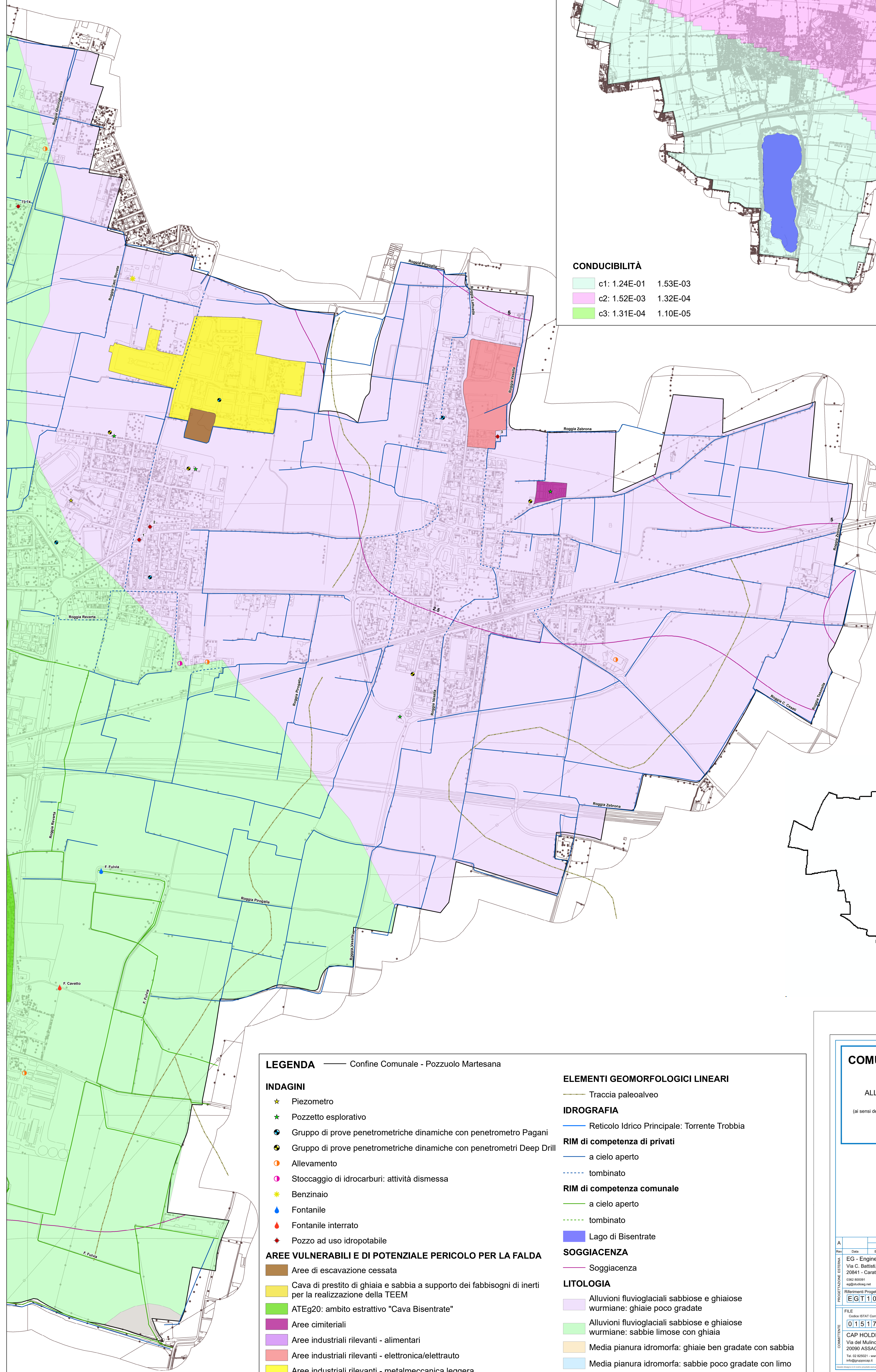

LEGENDA — Confine Comunale - Pozzuolo Martesana

INDAGINI

- ★ Piezometro
- ★ Pozzetto esplorativo
- Gruppo di prove penetrometriche dinamiche con penetrometro Pagani
- Gruppo di prove penetrometriche dinamiche con penetrometri Deep Drill
- Allevamento
- Stoccaggio di idrocarburi: attività dismessa
- ★ Benzinaio
- Fontanile
- Fontanile interrato
- ◆ Pozzo ad uso idropotabile

AREE VULNERABILI E DI POTENZIALE PERICOLO PER LA FALDA

- Aree di escavazione cessata
- Cava di prestito di ghiaia e sabbia a supporto dei fabbisogni di inerti per la realizzazione della TEEM
- ATEg20: ambito estrattivo "Cava Bisentrato"
- Aree cimiteriali
- Aree industriali rilevanti - alimentari
- Aree industriali rilevanti - elettronica/elettrauto
- Aree industriali rilevanti - metalmeccanica leggera

ELEMENTI GEOMORFOLOGICI LINEARI

- Traccia paleoalveo

IDROGRAFIA

- Reticolo Idrico Principale: Torrente Trobbia

RIM di competenza di privati

- a cielo aperto
- tombinato

RIM di competenza comunale

- a cielo aperto
- tombinato
- Lago di Bisentrato

SOGGIACENZA

- Soggiacenza

LITOLOGIA

- Alluvioni fluvio-glaciali sabbiose e ghiaiose wurmiane: ghiaie poco gradate
- Alluvioni fluvio-glaciali sabbiose e ghiaiose wurmiane: sabbie limose con ghiaia
- Media pianura idromorfa: ghiaie ben gradate con sabbia
- Media pianura idromorfa: sabbie poco gradate con limo
- Bassa pianura idromorfa: ghiaie ben gradate con sabbia

COMUNE DI POZZUOLO MARTESANA

ALLEGATO AL DOCUMENTO SEMPLIFICATO DEL RISCHIO IDRAULICO COMUNALE (ai sensi dell'Art.14 comma 8 del Regolamento Regionale n.7/2017 e successive modifiche)

SINTESI DELLE CARATTERISTICHE GEOLOGICHE E IDROGEOLOGICHE

PRODOTTORE ESTERNO	PROGETTORE	PROGETTO	PRIMA EMISSIONE	DESCRIZIONE
EG - Engineering Geology Via C. Battisti, 25 20041 - Carate Brianza (MB) 0362 80000 eg@studiosg.net	STUDIO ESTERNO E STUDIO ESTERNO 2017/2017 STUDIO ASSOCIATO Via C. Battisti, 25 20041 - Carate Brianza (MB) 0362 80000 eg@studiosg.net	2021	1AE	1AE
FILE Codice STAT Comune 015178	Tipologia Intervento PRL	Progetto/Preventivo DOCSEMP	Numero 21	Anno 1AE
COMITENTE CAP HOLDING S.p.A Via del Mulino, 2 20090 ASSAGO (MI) Tel. 02 82501 - www.capholding.it info@capholding.it	AUTORIZZATO Area Tecnica:	Tavola N° 1AE		