

SISTEMA DELLO SPAZIO COSTRUITO

- Città Storica**
- Ambiti della città storica residenziali
- Città Consolidata**
- Ambiti della città consolidata residenziali
 - Ambiti della città consolidata residenziali a volumetria controllata
 - Ambiti della città consolidata residenziali in ambito agricolo
 - Ambiti della città consolidata con verde privato di pregio residenziali
 - Ambiti della città consolidata produttivi artigianali - industriali
 - Ambiti della città consolidata produttivi agricoli
 - Ambiti della città consolidata per attrezzature speciali
- Prescrizioni particolari del Piano delle Regole**
- Fronti con obbligo di adeguamento ambientale
 - Edifici da conservare

- Città da Consolidare**
- Piani Attuativi Vigenti*
- PAV Ambiti della città da consolidare residenziali soggetti a piano di recupero
 - PAV Ambiti della città da consolidare residenziali soggetti a piano attuativo
 - PAV Ambiti della città da consolidare di riqualificazione delle funzioni esistenti
 - PAV Ambiti della città da consolidare produttivi, artigianali e industriali soggetti a piano attuativo
- Ambiti di riqualificazione Urbana*
- ARU Ambiti di Riqualificazione Urbana
- Città da Trasformare**
- Ambiti disciplinati dal Documento di Piano

SISTEMA DELLO SPAZIO APERTO

- Ambiti agricoli
- ATE g20 Ambito di cava
- Ambito del PLS "Alto Martesana" Delibera G.P. 502/2009
- Corridoio ecologico all'interno del PLS
- Mitigazione ambientale
- Ambito di cava di prestito

SISTEMA DEI SERVIZI (ambiti disciplinati dal Piano dei Servizi)

- Servizi esistenti**
- Ambiti per aree e servizi di interesse pubblico esistenti
- Servizi di progetto**
- Ambiti per aree e servizi di interesse pubblico di progetto

SISTEMA INFRASTRUTTURALE

- Viabilità locale esistente
- Viabilità locale di progetto
- Infrastrutture Autostradali Bre.Mi e T.E.E.M.
- Area di esproprio infrastrutture Autostradali Bre.Mi e T.E.E.M.
- Area destinate alle pertinenze autostradali
- Impianti Ferroviari
- Fasce di rispetto delle strade, cimitero, pozzi, ferrovia

CONFINI

- Confine comunale
- Confine centro abitato

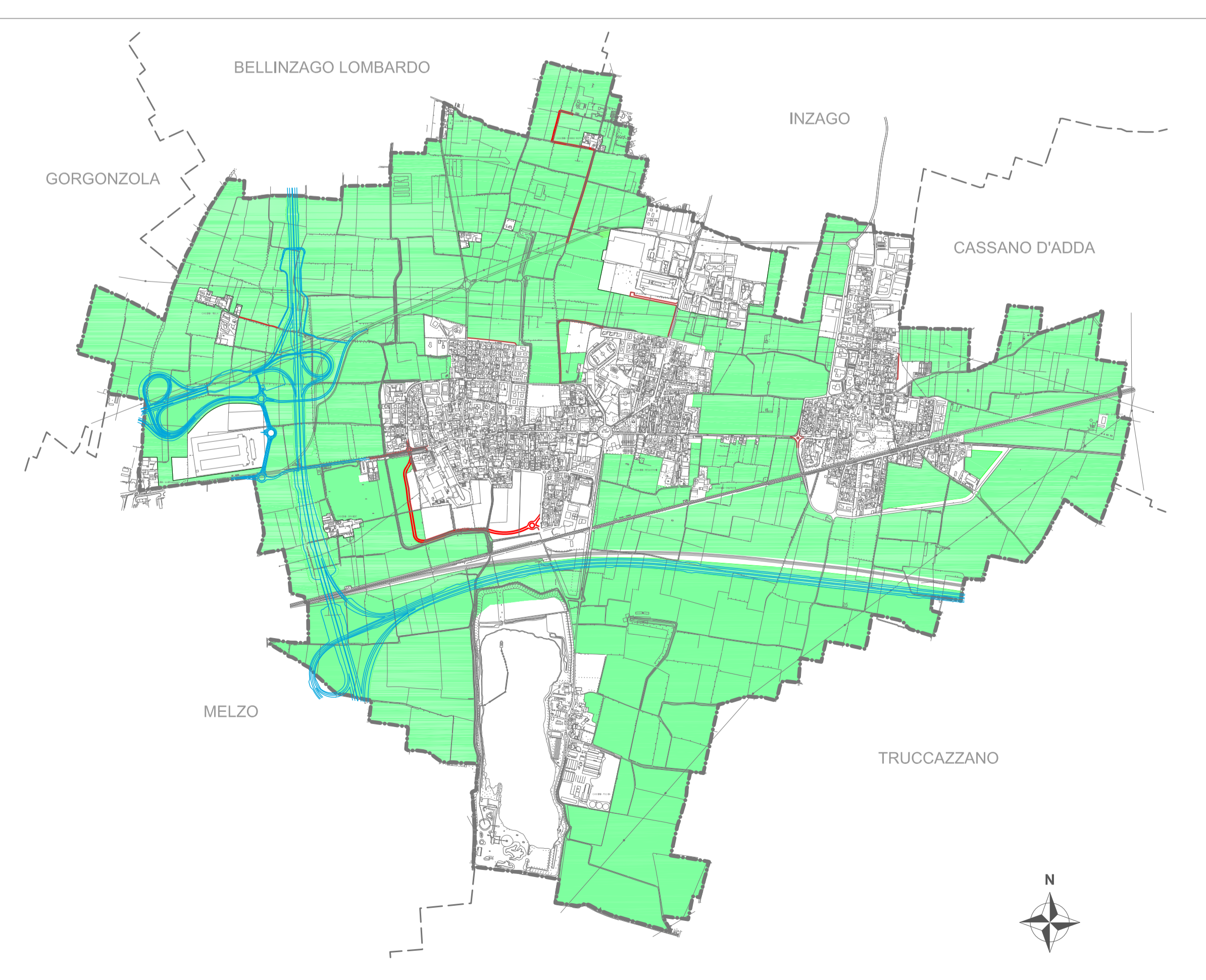

Perimetrazione Ambiti Agricoli Strategici (Tavola 6 PTCP vig.)

Unione di Comuni Lombarda Adda Martesana
Comune di Pozzuolo Martesana
 Città Metropolitana di Milano

**PIANO DI GOVERNO DEL TERRITORIO
 VARIANTE PARZIALE
 E RELATIVA VERIFICA DI ASSOGGETTABILITÀ ALLA VAS**

tavola n. **PR 01**
 scala **1 : 5.000**

Classificazione del territorio comunale

progettisti
 studio associato
ARCHÉ
 progetti di architettura
 e urbanistica

professionisti associati
arch. Franco Resnati
arch. Fabio Massimo Saldini

collaboratore tecnico
arch. Paolo Dell'Orto

procedura amministrativa
 ADOZIONE: DELIBERAZIONE CONSIGLIO COMUNALE n. 26 DEL 28.10.2020
 APPROVAZIONE: DELIBERAZIONE CONSIGLIO COMUNALE n. 2 DEL 25.02.2021
 PUBBLICAZIONE: BURL Serie Avvisi e Concorsi n. 17 DEL 28.04.2021